Autohaus Rostock Ost Gmbh
Rövershäger Chaussee 5
18146 Rostock

Volkswagen Polo Energy 1.0 TSI DSG LED SHZ ACC TRAVEL



Ehem. Neupreis*
~~28.935 ,-€~~

Ihre Ersparnis
22 %

Unser Angebotspreis:

22.450 ,-€

18.866,- € netto

19 % MwSt ausweisbar

Fahrzeugnummer 10314R-64WD

Schnellinformationen

Fahrzeugart	Jahreswagen	Klasse	Polo
Kategorie	Limousine	Hubraum	999 cm³
Erstzulassung	12/2025	Außenfarbe	Schwarz
Laufleistung	13100 km	Innenfarbe	Schwarz
Leistung	70 kW (95 PS)	Innenausstattung	Stoff
Kraftstoffart	Benzin		
Getriebe	Automatik		



Verkaufsberater
Ricardo Carlson
0381/6502-25
r.carlson@vw-rostock.de



Gebrauchtwagenmanager
Nico Dienemann
0381/6502-22
n.dienemann@vw-rostock.de

Umwelt und Normen

Energieverbrauch (kombiniert) in l/100 km:	5,5
CO_2-Emissionen (kombiniert) in g/km:	126,0
CO_2-Klasse:	D

Fahrzeugausstattung

2-Zonen-Klimaautomatik	ABS
Abgedunkelte Scheiben	Abstandswarner
Abstandswarner	Allwetterreifen
Ambiente-Beleuchtung	Android Auto
Apple CarPlay	Armlehne
Berganfahrassistent	Blendfreies Fernlicht
Bluetooth	ESP
Elektr. Fensterheber	Elektr. Seitenspiegel
Elektr. Seitenspiegel anklappbar	Elektr. Wegfahrsperre
Fernlichtassistent	Freisprecheinrichtung
HU neu	Induktionsladen für Smartphones
Innenspiegel autom. abblendend	Isofix
Lederlenkrad	Lichtsensor
Metallic	Multifunktionslenkrad
Müdigkeitswarner	Navigationsvorbereitung
Nichtraucher-Fahrzeug	Notbremsassistent
Notrufsystem	Regensensor
Reifendruckkontrolle	Scheckheftgepflegt
Servolenkung	Sitzheizung
Spurhalteassistent	Start/Stopp-Automatik
Traktionskontrolle	USB
Verkehrszeichenerkennung	Zentralverriegelung

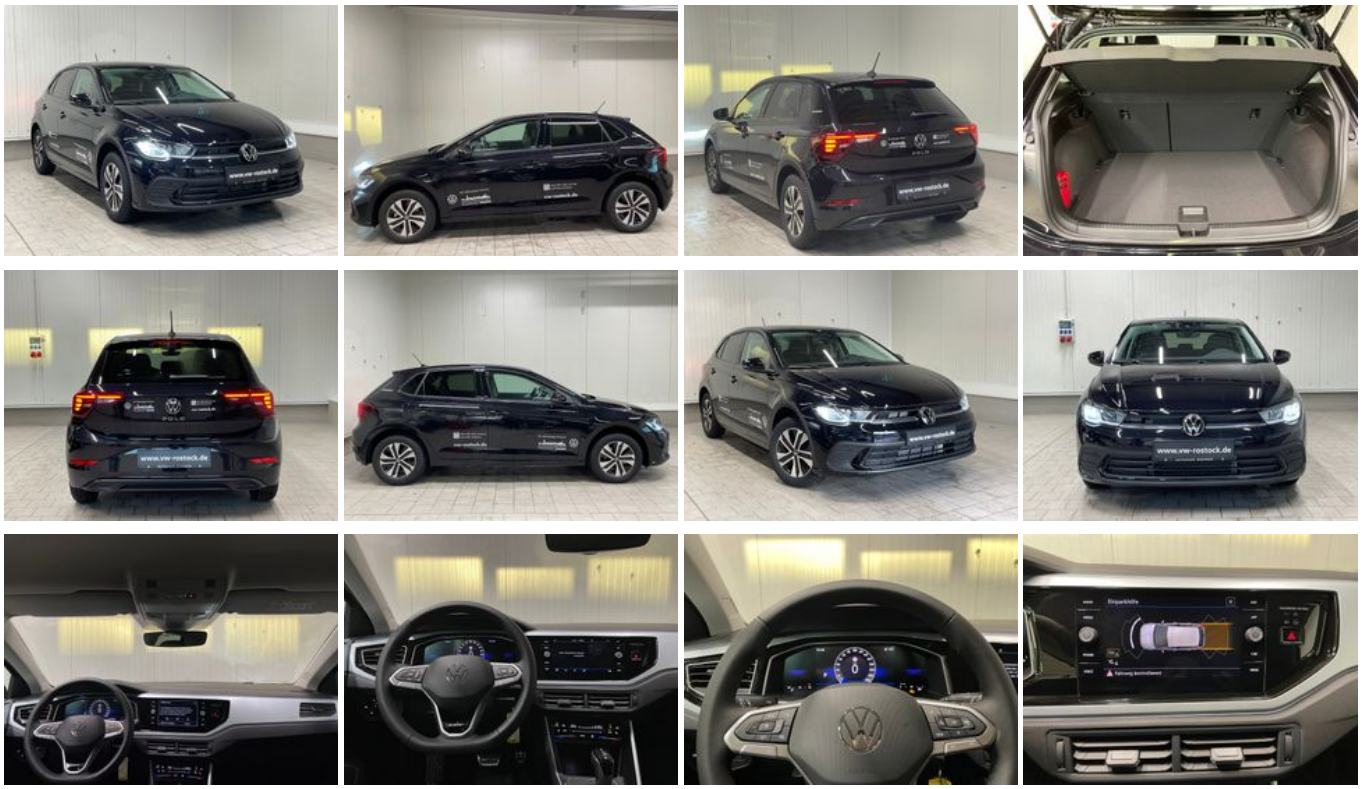

* Ehemaliger Neupreis (Unverbindliche Preisempfehlung des Herstellers am Tag der Erstzulassung)
** Die angegebenen Verbrauchs-und Emissionswerte wurden nach den gesetzlich vorgeschriebenen Messverfahren ermittelt. Am 1. Januar 2022 hat der WLTP-Prüfzyklus den NEFZ-Prüfzyklus vollständig ersetzt, sodass für nach diesem Datum neu typgenehmigte Fahrzeuge keine NEFZ-Werte vorliegen. Weitere Informationen zum offiziellen Kraftstoffverbrauch und den offiziellen spezifischen CO2-Emissionen neuer Personenkraftwagen können dem “Leitfaden über den Kraftstoffverbrauch,die CO2-Emission und den Stromverbrauch neuer Personenkraftwagen“ entnommen werden, der an allen Verkaufsstellen, bei der Deutsche Automobil Treuhand GmbH (DAT), Hellmuth-Hirth-Straße 1, 73760 Ostfildern-Scharnhausen, und unter https://www.dat.de/co2/ unentgeltlich erhältlich ist.

Weitere Informationen zum Fahrzeug und Finanzierung finden Sie auf unserer Homepage